

**GÓRNOŚLĄSKI ODDZIAŁ POLSKIEGO TOWARZYSTWA
TURYSTYCZNO-KRAJOZNAWCZEGO
KOŁO PTTK „CZARTAK”
PRZY KOMENDZIE HUFCA ZHP KATOWICE
IM. BOHATERÓW WIEŻY SPADOCHRONOWEJ**

**ZAPRASZA
NA**

**XXXVI MARSZE NA ORIENTACJĘ
„WIOSNA Z KOMPASEM”**

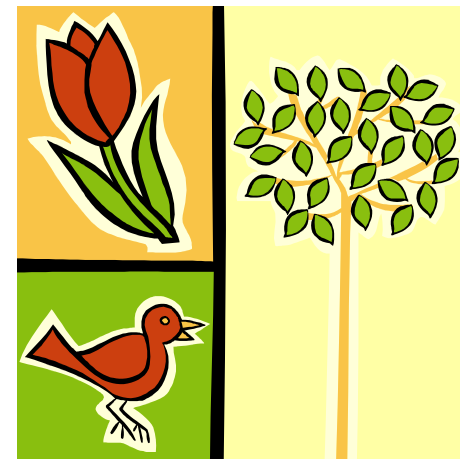

KATOWICE – PANEWNIKI

12 MARCA 2016 R



**REGULAMIN XXXV MARSZÓW NA ORIENTACJĘ
„WIOSNA Z KOMPASEM”
ELIMINACJE MIEJSKIE LXIV OGÓLNOPOLSKIEGO MŁODZIEŻOWEGO
TURNIEJU TURYSTYCZNO-KRAJOZNAWCZEGO PTTK**

1. Termin i miejsce imprezy:

Impreza odbędzie się 12 marca 2015 roku (sobota).

Baza imprezy: [Zespół Szkół Fundacji „Elementarz”, Katowice, ul. Studencka 18.](#)

Organizator: Koło PTTK „Czartak” – Komisja Imprez na Orientację Górnośląskiego Oddziału PTTK w Katowicach.

Impreza non-profit organizowana na zasadach samoorganizacji.

2. Zgłoszenia powinny do nas dotrzeć do godziny 18.00 w dniu 10 marca:

- osobiście 10 marca w godz. 16:30 ÷ 18:00.
- mailem na adres: czartak.katowice@gmail.com
- **poprzez formularz na stronie [www](#)**
- w dniu imprezy tylko w przypadku posiadania wolnych materiałów startowych i po wniesieniu wpłaty w wysokości dla zgłoszonych po terminie.

3. Wysokości wpłat na udział w imprezie:

trasy RK, TD.....	6,00 zł
młodzież ucząca się.....	8,00 zł
pozostali.....	10,00 zł

Dla zgłoszonych po terminie wpłaty ulegają podwyższeniu o 3,00 zł. Wpłaty: osobiście w kasie Koła w terminach wymienionych w pkt. 2a. Wpłat można również dokonać na rachunek bankowy Górnośląskiego Oddziału PTTK w Getin Noble Bank S.A.: **24 1560 1111 0000 9070 0019 9551**- dowód przelewu należy okazać w sekretariacie imprezy. Wpłaty w razie rezygnacji z udziału w imprezie nie są zwracane.

4. Zapewniamy:

- nagrody i dyplomy dla zwycięzców (miejsca I-III),
- upominki dla członków drużyn (co najmniej 4-osobowych) na trasie familijnej
- napój i coś słodkiego,
- możliwość skorzystania z okolicznościowej pieczątki,
- dobrą zabawę na trasach.

5. Zespół organizacyjny:

Kierownik Imprezy	Marian Kaczmarek
Sędzia Główny	Jagoda Paździor
Sekretariat	Michał Pojedyniec
Budowa tras	Krystyna Polonius, Marta Kapołka, Tadeusz Kucharski, Łukasz Polonius, Roman Bargiel

6. Rodzaj imprezy: dzienna, piesza, turystyczna; TZ: nocna, piesza, turystyczna

7. Trasy:

- TD – dzieci (urodzeni w roku 2003 i później) – bardzo łatwa
- TM – dzieci i młodzież (urodzeni w roku 2000 - 2002) – średnio trudna
- TJ – juniorzy (urodzeni w roku 1997 - 1999) – średnio trudna
- TH – weterani (urodzeni w roku 1949 i wcześniej) – łatwa
- RK – rekreacyjna, bez limitów wiekowych, bez klasyfikacji – bardzo łatwa
- TU – średniozaawansowani, bez limitów wiekowych – średnio trudna
- **TZ – zaawansowani, bez limitów wiekowych – trudna, dłuższa, nocna!**

UWAGA: Na trasach TD, TM, TJ, TH osoby urodzone wcześniej niż w podanych latach mogą startować na trasie poza klasyfikacją. W przypadku małej ilości drużyn na danej trasie (poniżej 3) trasa ta może zostać zamknięta, na własne życzenie drużyna może wystartować w wyższej kategorii. **Start trasy TZ od 18:00 w okolicach ul. Owsianej. Dokładna lokalizacja zostanie podana bezpośrednio przez zawodami. Trasa może przebiegać w terenie zurbanizowanym, przemysłowym, przecinać drogi publiczne.**

8. Mapa:

W skali 1: 15 000, aktualność: 2001 r., Dla tras TJ, TH, TU, TZ możliwa mapa niepełna, nieaktualna, w innej skali, częściowo przetworzona, możliwe zagadki kartograficzne.

9. Klasyfikacja:

Zasady punktacji zgodnie z zaleceniami KINO ZG PTTK.

Na trasie TD drużyny maksymalnie czteroosobowe. Na trasach TM, TJ i TU drużyny dwuosobowe (dopuszcza się start indywidualny). Na trasie TZ i TH start tylko i wyłącznie indywidualny. Drużyny biorące udział w OMTTK będą klasyfikowane odrębnie, startując w trzyosobowych składach „turniejowych” na trasach TD, TM i TJ.

Na trasach przewidziano do zrealizowania zadania dodatkowe.

ZABRANIA się pod groźbą dyskwalifikacji korzystania z systemów nawigacji satelitarnej, pomocy opiekunów i osób trzecich!

10. Potwierdzenie punktów do Odznaki InO – 2 pkt.

11. Program imprezy dziennej:

- przyjmowanie uczestników 8:30-9:50
- odprawa przedstartowa..... 10:00
- godzina „0” 10:15 (trasa TZ- 18:00)
- zamknięcie mety..... 14:00
- planowane zakończenie dla tras TP, TM, TJ..... 14:30
- planowane zakończenie dla pozostałych tras dziennych . 15:00

Zastrzegamy sobie możliwość zmiany zaplanowanych godzin stosownie do potrzeb.

12. Wyposażenie:

kompas (busola) – istnieje możliwość wypożyczenia u organizatorów, oprawka na mapę, kątomierz, linijka, cyrkiel, ołówek, ubiór umożliwiający swobodne poruszanie się w terenie, plecak pełen dobrego humoru. Dla trasy TZ – latarka.

13. Komunikacja:

Autobusami z przystanku Katowice Mikołowska (naprzeciw Pałacu Młodzieży) do przystanku Ligota Akademiki, linie: **12**, i **154**. Ze względu na możliwość zmiany rozkładów jazdy prosimy o sprawdzenie godzin odjazdów bezpośrednio przed zawodami. Czas przejazdu ok. 20 minut, dojdzie do bazy ok. 5 minut.

14. Postanowienia końcowe:

- impreza odbędzie się bez względu na warunki atmosferyczne,
- nie wysyłamy potwierdzeń przyjęcia na imprezę,
- uczestnicy ubezpieczają się we własnym zakresie,
- członkowie PTTK z opłaconymi aktualnymi składkami są ubezpieczeni od NNW,
- organizatorzy nie ponoszą odpowiedzialności za szkody poniesione lub spowodowane przez osoby trzecie,
- interpretacja niniejszego regulaminu należy do organizatorów.

Ewentualne uwagi dotyczące budowy tras, wywieszanych wstępnych wyników przyjmują: Kierownik Zawodów i Sędzia Główny.

ZAPRASZAMY !