

GÓRNOŚLĄSKI ODDZIAŁ POLSKIEGO TOWARZYSTWA
TURYSTYCZNO-KRAJOZNAWCZEGO
KOŁO PTTK „CZARTAK”
PRZY KOMENDZIE HUFCA ZHP KATOWICE
IM. BOHATERÓW WIEŻY SPADOCHRONOWEJ

ZAPRASZA
NA

XXXV MARSZE NA ORIENTACJĘ
„WIOSNA Z KOMPASEM

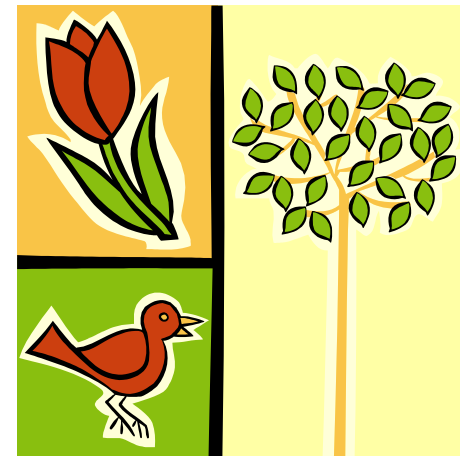

KATOWICE – PARK KOŚCIUSZKI

21 MARCA 2015 R



**REGULAMIN XXXV MARSZÓW NA ORIENTACJĘ
„WIOSNA Z KOMPASEM”
ELIMINACJE MIEJSKIE LXIII OGÓLNOPOLSKIEGO MŁODZIEŻOWEGO
TURNIEJU TURYSTYCZNO-KRAJOZNAWCZEGO PTTK**

1. Termin i miejsce imprezy:

Impreza odbędzie się 21 marca 2015 roku (sobota).

Baza imprezy: Komenda Hufca ZHP Katowice przy ulicy Barbary 25 A.

Organizator: Koło PTTK „Czartak” – Komisja Imprez na Orientację Górnośląskiego Oddziału PTTK w Katowicach.

Impreza non-profit organizowana na zasadach samoorganizacji.

2. Zgłoszenia powinny do nas dotrzeć do godziny 18.00 w dniu 19 marca:

- a) osobiście w dniu 17 i 19 marca w godz. 16:30 ÷ 18:00.
- b) pocztą elektroniczną na adres: czartak.katowice@gmail.com
- c) w przypadku posiadania wolnych materiałów startowych możliwe jest zgłoszenie się w dniu imprezy, start po wniesieniu wpłaty w wysokości dla zgłoszonych po terminie.

3. Wysokości wpłat na udział w imprezie:

trasy TF, TD, uczestnicy eliminacji miejskich OMTTK	6,00 zł
młodzież ucząca się	8,00 zł
pozostali	10,00 zł

Dla zgłoszonych po terminie wpłaty ulegają podwyższeniu o 3,00 zł. Wpłaty: osobiście w kasie Koła w terminach wymienionych w pkt. 2a. Wpłat można również dokonać na rachunek bankowy Górnośląskiego Oddziału PTTK w Getin Noble Bank S.A.: 24 1560 1111 0000 9070 0019 9551- dowód przelewu należy okazać w sekretariacie imprezy. Wpłaty w razie rezygnacji z udziału w imprezie nie są zwracane.

4. Zapewniamy:

- nagrody i dyplomy dla zwycięzców (miejsca I-III),
- upominki dla członków drużyn (co najmniej 4-osobowych) na trasie familijnej
- napój i coś słodkiego,
- możliwość skorzystania z okolicznościowej pieczątki,
- dobrą zabawę na trasach.

5. Zespół organizacyjny:

Kierownik Imprezy

Sędzia Główny

Sekretariat

Budowa tras

Roman Bargieł

Marian Kaczmarek, Michał Pojedyniec

Tadeusz Kucharski, Łukasz Polonius, Roman Bargieł

6. Rodzaj imprezy: dzienna, piesza, turystyczna

7. Trasy:

- TF – familijna (rodzinna) bez klasyfikacji i ograniczeń wiekowych,
- TD – dla początkujących (urodzeni w roku 2002 i później – bardzo łatwa
- TM – dzieci i młodzież (urodzeni w roku 1999- 2001) – średnio trudna
- TO – trasa otwarta dla wszystkich, którzy chcą spróbować na niej swoich sił – umiarkowanie trudna
- TZ – trasa nocna, dla zaawansowanych bez względu na wiek, szczegóły na stronie internetowej Koła

UWAGA: Na trasach TD, TM osoby urodzone wcześniej niż w podanych latach mogą startować na trasie poza klasyfikacją. W przypadku małej ilości drużyn na danej trasie (poniżej 3) trasa ta może zostać zamknięta, na własne życzenie drużyna może wystartować w wyższej kategorii.

8. Mapa:

W skali 1: 5 000, aktualność: 2001 r., Dla trasy TO możliwa mapa niepełna, w innej skali, częściowo przetworzona, możliwe zagadki kartograficzne, możliwe zdjęcia lotnicze..

9. Klasyfikacja:

Zasady punktacji zgodnie z zaleceniami KINO ZG PTTK.

Na trasie TF i TD i drużyny maksymalnie czteroosobowe. Na trasach TM i TO drużyny dwuosobowe (dopuszcza się start indywidualny). Drużyny biorące udział w OMTTK będą klasyfikowane odrębnie, startują w trzyosobowych składach „turniejowych” na trasach TD, TM i TO. Na trasach przewidziano do zrealizowania zadania dodatkowe.

ZABRANIA się pod groźbą dyskwalifikacji korzystania z pomocy opiekunów i osób trzecich!

10. Potwierdzenie punktów do Odznaki InO – 2 pkt.

11. Program imprezy:

- przyjmowanie uczestników.....8:30-9:50
- odprawa przedstartowa.....10:00
- godzina „0”.....10:15
- czas zamknięcia mety.....14:00
- planowane zakończenie15:00

Zastrzegamy sobie możliwość zmiany zaplanowanych godzin stosownie do potrzeb.

12. Wyposażenie:

kompas (busola) – istnieje możliwość wypożyczenia u organizatorów, oprawka na mapę, kątomierz, linijka, cyrkiel, ołówek, ubiór umożliwiający swobodne poruszanie się w terenie, plecak pełen dobrego humoru.

13. Komunikacja:

Tramwajami linii 6, 16 z przystanku Katowice Rynek, tramwajem linii 36 z przystanku Katowice Rynek (Teatr Śl.) - dojazd do przystanku Katowice Stadion AWF.

Autobusami z przystanku Katowice Dworzec w kierunku Brynowa, linie : 9, 10, 12, 37, 46, 48, 115, 297, 632, 689 - dojazd do przystanku Katowice AWF.

Dojście do bazy ok. 5 minut z obydwu przystanków.

14. Postanowienia końcowe:

- impreza odbędzie się bez względu na warunki atmosferyczne,
- ze względu na brak pomieszczeń w bazie przeznaczonych do dyspozycji uczestników należy przygotować się na przebywanie na wolnym powietrzu przez cały czas imprezy,
- nie wysyłamy potwierdzeń przyjęcia na imprezę,
- uczestnicy ubezpieczają się we własnym zakresie,
- członkowie PTTK z opłaconymi aktualnymi składkami są ubezpieczeni od NNW,
- organizatorzy nie ponoszą odpowiedzialności za szkody poniesione lub spowodowane przez osoby trzecie,
- interpretacja niniejszego regulaminu należy do organizatorów.

Ewentualne uwagi dotyczące budowy tras, wywieszanych wstępnych wyników przyjmują: Kierownik Zawodów i Sędzia Główny.

ZAPRASZAMY !